Polska från Västergötland

ur "220 Svenska folkdansar arrangerade för
forte-piano af J. N. Ahlström", häfte 1, nr 76, tryckt 1840
Andrastämma av Stefan Lindén

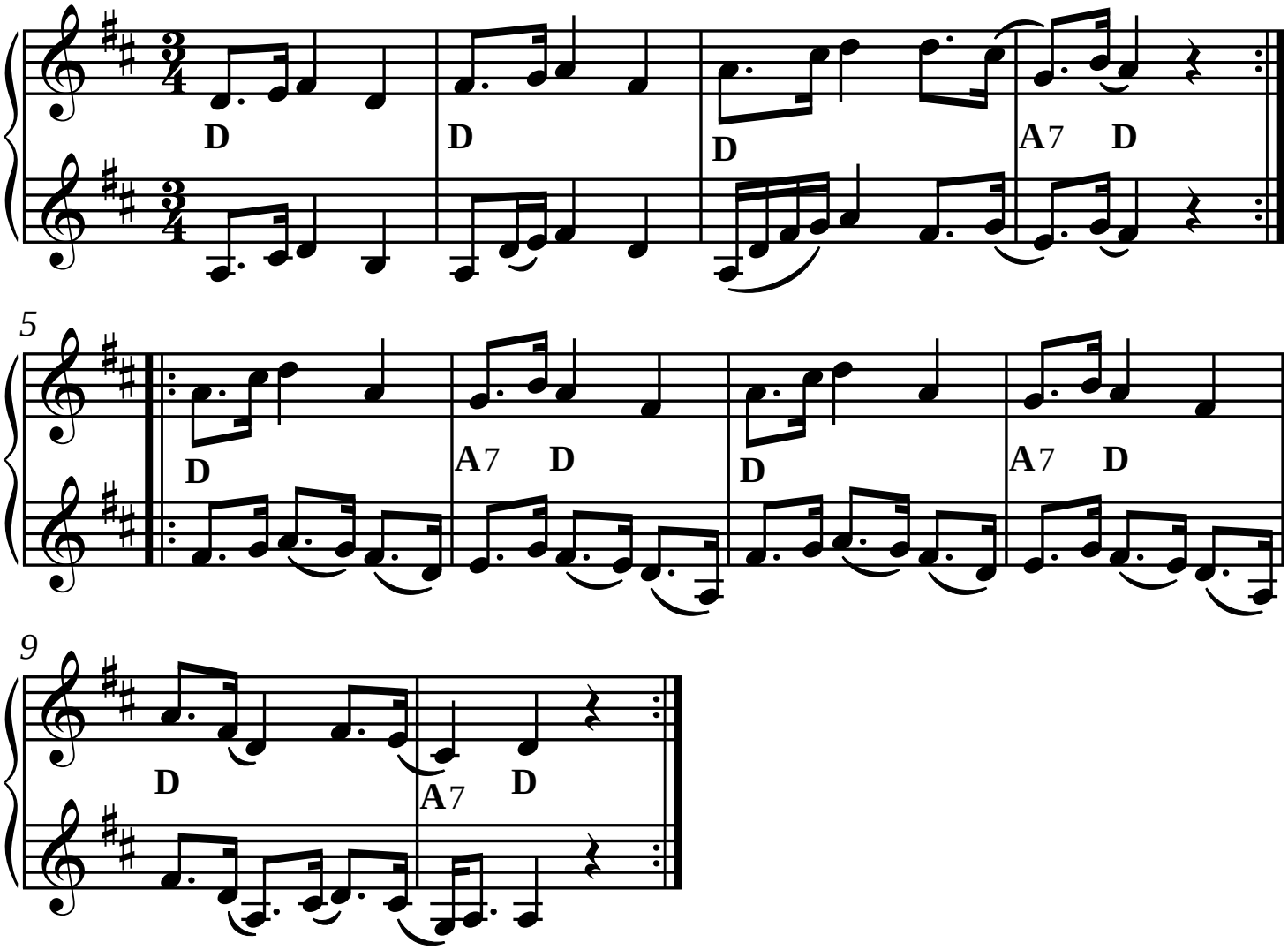

SEL01634-2st Version utformad och utskriven av Stefan Lindén 140418